# Droga powiatowa Miastkowo - Tarnowo
# MAPA SYTUACYJNO - WYSOKOŚCIOWA

**SKALA 1 : 1000**

**Mapa aktualna na dzień 4.07.2010 r**

***Arkusz 1(5)***

**Wykonał:**

REGISTRA UPRAWNIONY
MGP / A / 0389
Jerzy Wróblewski

USŁUGI GEODEZYJNE
I KARTOGRAFICZNE
Jerzy Wróblewski
18-403 Łomża, ul. Kolejowa 11/51
tel. 0 603 360 989
PI- 450/90/124, NIP 718- 125- 95- 52

Starostwo Powiatowe w Łomży
Powiatowy Ośrodek Dokumentacji Geodezyjnej i Kartograficznej
w Łomży, ul. Kolejowa 11/51, 18-400 Łomża
Zatwierdzam niniejszą mapę z dniem 4.07.2010 r.
Podpisano / data
Zgodność mapy z terenem potwierdzam
Podpisano / data
Na mocy art. 40 ust. 1 pkt 1 ustawy z dnia 17 maja 1989 r. Prawo geodezyjne i kartograficzne (Dz.U. z 2000 r. Nr 100 poz. 1086 z późn. zm.) niniejszą mapę można używać do celów projektowych
SYTUACJA MAPY MOŻE SŁUŻYĆ DO CELÓW PROJEKTOWYCH
Prace techniczne i/lub budowlane wymagające przekopów lub wykopów w pasie drogi powiatowej, wymagają uzgodnienia z Zarządem Dróg Powiatowych w Łomży
Podpisano / data
Starostwo Powiatowe w Łomży
Zespół Uzgodnień Dokumentacji Projektowej
ul. Stanisława Zawadzkiego 1/27
18-400 Łomża
tel. 86 216 24 00
4-07-2010 r.

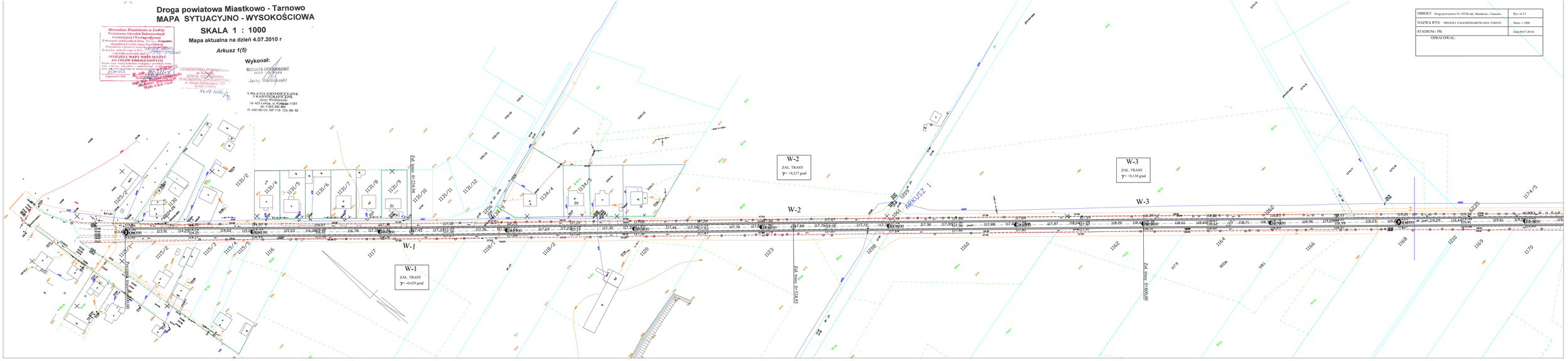


| | |
|---|---|
| OBIEKT: Droga powiatowa Nr 19538 odc. Miastkowo - Tarnowo | Rys. nr 2/1 |
| NAZWA RYS: PROJEKT ZAGOSPODAROWANIA TERENU | Skala: 1:1000 |
| STADIUM - PB | Data:08.07.2010r. |
| OPRACOWAŁ: | |