PROJEKT ZAGOSPODAROWANIA TERENU SKALA 1:1000

Mapa sytuacyjno-wysokościowa do celów projektowych
Skala 1 : 1000
Ark. Nr. 6 (6)

Wieś Dobrzyjałowo Wieś Janczewo, Pieńki Borowe , Korytki , Kaimy
Gm . Piątnica Gm . Jedwabne
Powiat Łomża Rob . nr. 22/08
Woj . podlaskie Ark . mapy 244.231.212.143 (144) (153) (174) (181)
Obiekt : droga Dobrzyjałowo- Kaimy (182) (183) (191) (192) (212) (221) (222)

Mapę sporządziło Przedsiębiorstwo Geodezyjne R.Możarowski na podstawie materiałów archiwalnych , poprzez skanowanie i wektoryzację istniejącej mapy oraz pomiaru aktualizacyjnego wykonanego w miesiącu czerwcu 2008 r .

Mapa aktualna na dzień 2008.06.25 w granicach określonych linią - - - - - .

Nie wyklucza się istnienia w terenie innych przewodów , o których brak informacji wynika z zaszłości historycznych lub niedopełnienia przepisów zgłoszenia do inwentaryzacji (Ustawa Prawo Geodezyjne i Kartograficzne Dz . U . 30/1989 poz.163)

wyk . Przedsiębiorstwo Geodezyjne R.Możarowski
18-400 Łomża ul . Małachowskiego 5/23
tel . 604 26 88 39

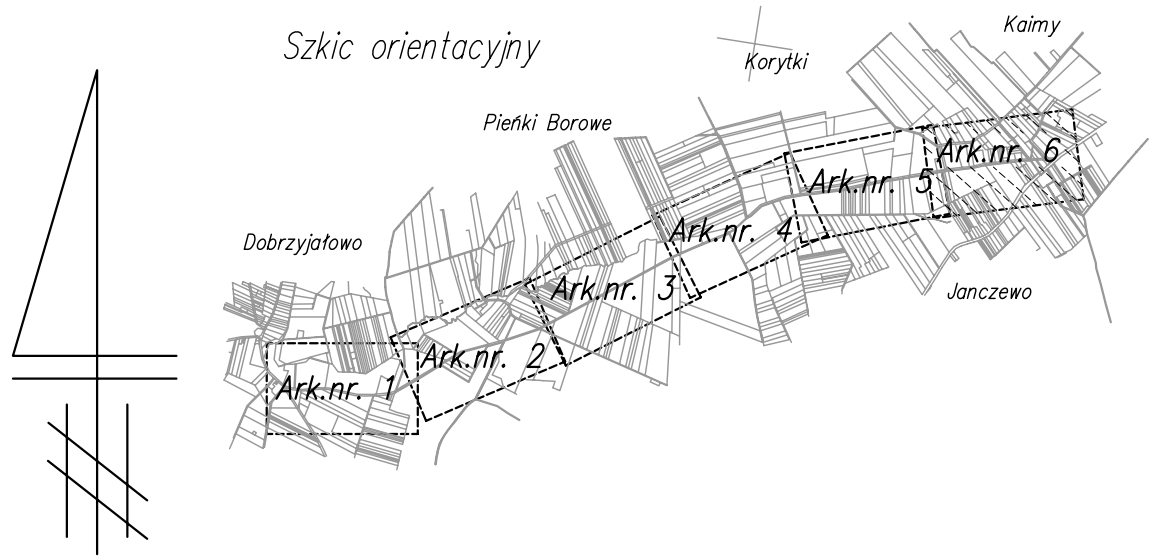

LEGENDA:

- GRANICE NIERUCHOMOŚCI
- PROJ. NAWIERZCHNIE JEZDNI
- PROJ. NAWIERZCHNIE POBOCZY
- PROJ. ŁUKI WYOKRĄGLAJĄCE
- PROJ. WYMIARY
- PROJ. SPADKI POPRZECZNE
- ISTNIEJĄCY WODOCIĄG
- ISTNIEJĄCY LINIA KABLOWA TELEFONICZNA
- ISTNIEJĄCY NAPOWIETRZNA LINIA TELEFONICZNA
- ISTNIEJĄCY NAPOWIETRZNA LINIA ENERGETYCZNA
- ISTNIEJĄCE DRZEWA

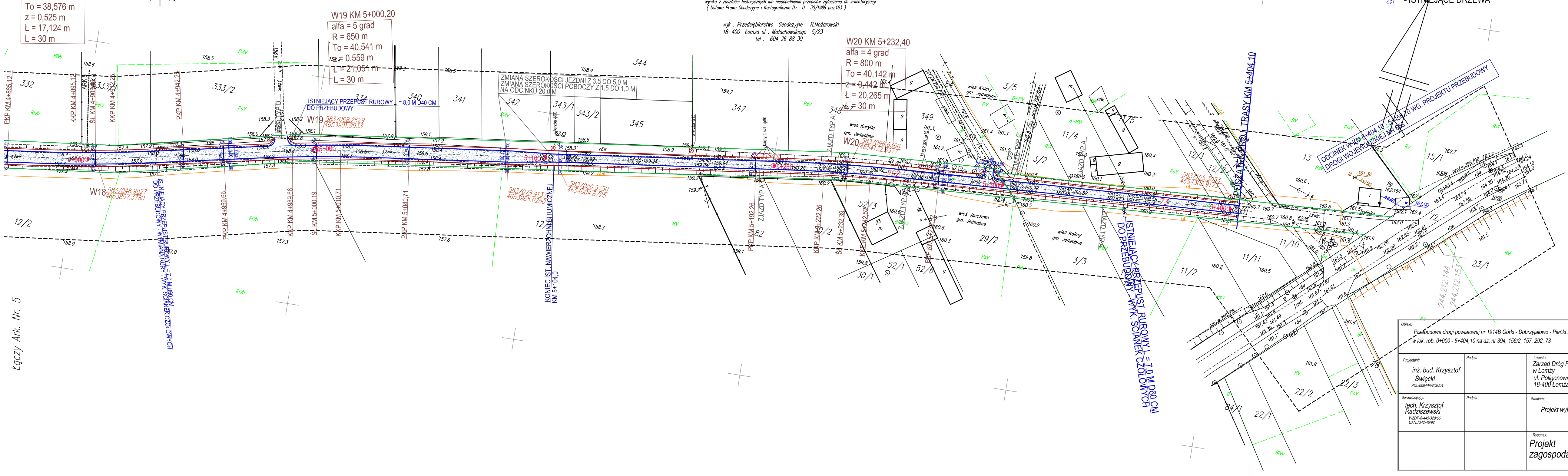

Obiekt:
Przebudowa drogi powiatowej nr 1914B Górki - Dobrzyjałowo - Pieńki Borowe - Korytki - Kaimy w lok. rob. 0+000 - 5+404,10 na dz. nr 394, 156/2, 157, 292, 73

Projektant: inż. bud. Krzysztof Święcki PDL/0004/PWOK/04	Podpis	Inwestor: Zarząd Dróg Powiatowych w Łomży ul. Poligonowa 30 18-400 Łomża	Rok: 07.2009 Skala:
Sprawdzający: tech. Krzysztof Radziszewski WZDP-8-445/320/66 UAN.7342-46/92	Podpis	Stadium: Projekt wykonawczy	1:1000 Nr rys.:
		Rysunek: Projekt zagospodarowania	